



**ÓRGANO DE FISCALIZACIÓN SUPERIOR  
TLAXCALA**

# **Información Contable**

CUENTA PÚBLICA  
ÓRGANO DE FISCALIZACIÓN SUPERIOR  
DEL ESTADO DE TLAXCALA | 2022

# PODER LEGISLATIVO



Poder Legislativo (Órgano de Fiscalización Superior)  
Estado de Actividades  
Del 01 de Enero al 31 de Marzo de 2022  
(Cifras en Pesos)

Concepto	2022	2021
<b>INGRESOS Y OTROS BENEFICIOS</b>		
Ingresos de Gestión	1,304,834	9,755,495
Impuestos	0	0
Cuotas y Aportaciones de Seguridad Social	0	0
Contribuciones de Mejoras	0	0
Derechos		
Productos	466,424	1,201,202
Aprovechamientos	0	0
Ingresos por Venta de Bienes y Prestación de Servicios	838,410	8,554,293
Participaciones, Aportaciones, Convenios, Incentivos Derivados de la Colaboración Fiscal, Fondos Distintos de Aportaciones, Transferencias, Asignaciones, Subsidios y Subvenciones, y Pensiones y Jubilaciones	16,526,590	89,958,142
Participaciones, Aportaciones, Convenios, Incentivos Derivados de la Colaboración Fiscal y Fondos Distintos de Aportaciones	0	0
Transferencias, Asignaciones, Subsidios y Subvenciones, y Pensiones y Jubilaciones	16,526,590	89,958,142
Otros Ingresos y Beneficios	0	0
Ingresos Financieros	0	0
Incremento por Variación de Inventarios	0	0
Disminución del Exceso de Estimaciones por Pérdida o Deterioro u Obsolescencia	0	0
Disminución del Exceso de Provisiones	0	0
Otros Ingresos y Beneficios Varios	0	0
<b>Total de Ingresos y Otros Beneficios</b>	<b>17,831,424</b>	<b>99,713,637</b>
<b>GASTOS Y OTRAS PÉRDIDAS</b>		
Gastos de Funcionamiento	16,047,739	74,116,525
Servicios Personales	14,335,282	65,757,937
Materiales y Suministros	294,188	2,054,240
Servicios Generales	1,418,269	6,304,348
Transferencias, Asignaciones, Subsidios y Otras Ayudas	0	0
Transferencias Internas y Asignaciones al Sector Público	0	0
Transferencias al Resto del Sector Público	0	0
Subsidios y Subvenciones	0	0
Ayudas Sociales	0	0
Pensiones y Jubilaciones	0	0
Transferencias a Fideicomisos, Mandatos y Contratos Análogos	0	0
Transferencias a la Seguridad Social	0	0
Donativos	0	0
Transferencias al Exterior	0	0
Participaciones y Aportaciones	0	0
Participaciones	0	0
Aportaciones	0	0
Convenios	0	0
Intereses, Comisiones y Otros Gastos de la Deuda Pública	0	0
Intereses de la Deuda Pública	0	0
Comisiones de la Deuda Pública	0	0
Gastos de la Deuda Pública	0	0
Costo por Coberturas	0	0
Apoyos Financieros	0	0
Otros Gastos y Pérdidas Extraordinarias	0	0
Estimaciones, Depreciaciones, Deterioros, Obsolescencia y Amortizaciones	0	0
Provisiones	0	0
Disminución de Inventarios	0	0
Aumento por Insuficiencia de Estimaciones por Pérdida o Deterioro u Obsolescencia	0	0
Aumento por Insuficiencia de Provisiones	0	0
Otros Gastos	0	0
Inversión Pública	0	0
Inversión Pública no Capitalizable	0	0
<b>Total de Gastos y Otras Pérdidas</b>	<b>16,047,739</b>	<b>74,116,525</b>
<b>Resultados del Ejercicio (Ahorro/Desahorro)</b>	<b>1,783,685</b>	<b>25,597,112</b>

Bajo protesta de decir verdad declaramos que los Estados Financieros y de Resultados son razonablemente correctos y responsabilidad del emisor

C.P. María Isabella Balcón Maldonado Texeira  
Auditora Superior del Órgano de Fiscalización Superior  
del Congreso del Estado de Tlaxcala



Lic. María de los Angeles Martínez Nava  
Directora Administrativa

CUENTA PÚBLICA  
ENTIDAD FEDERATIVA DE TLAXCALA | 2022  
AL 31 DE MARZO



Poder Legislativo (Órgano de Fiscalización Superior)  
Estado de Situación Financiera  
Del 01 de Enero al 31 de Marzo de 2022  
(Cifras en Pesos)

Concepto	2022	2021	Concepto	2022	2021
<b>ACTIVO</b>			<b>PASIVO</b>		
<b>Activo Circulante</b>			<b>Pasivo Circulante</b>		
Efectivo y Equivalentes	35,387,915	38,091,665	Cuentas por Pagar a Corto Plazo	1,169,699	8,081,987
Derechos a Recibir Efectivo o Equivalentes	166,672		Documentos por Pagar a Corto Plazo	0	0
Derechos a Recibir Bienes o Servicios	0	367,103	Porción a Corto Plazo de la Deuda Pública a Largo Plazo	0	0
Inventarios	0		Títulos y Valores a Corto Plazo	0	0
Almacenes	0		Pasivos Diferidos a Corto Plazo	0	0
Estimación por Pérdida o Deterioro de Activos Circulantes	0		Fondos y Bienes de Terceros en Garantía y/o	0	0
Otros Activos Circulantes	0		Provisiones a Corto Plazo	4,916,273	5,024,470
<b>Total de Activos Circulantes</b>	<b>35,554,587</b>	<b>38,458,768</b>	Otros Pasivos a Corto Plazo	0	0
<b>Activo No Circulante</b>			<b>Total de Pasivos Circulantes</b>	<b>6,086,972</b>	<b>13,086,457</b>
Inversiones Financieras a Largo Plazo	0	0	<b>Pasivo No Circulante</b>		
Derechos a Recibir Efectivo o Equivalentes a Largo Plazo	0		Cuentas por Pagar a Largo Plazo	0	0
Bienes Inmuebles, Infraestructura y Construcciones en Proceso	85,526,607	84,302,930	Documentos por Pagar a Largo Plazo	0	0
Bienes Muebles	29,104,589	28,668,589	Deuda Pública a Largo Plazo	0	0
Activos Intangibles	91,712	91,712	Pasivos Diferidos a Largo Plazo	0	0
Depreciación, Deterioro y Amortización Acumulada de Bienes	0		Fondos y Bienes de Terceros en Garantía y/o	0	0
Activos Diferidos	0		Provisiones a Largo Plazo	0	0
Estimación por Pérdida o Deterioro de Activos no Circulantes	0				
Otros Activos no Circulantes	0		<b>Total de Pasivos No Circulantes</b>	<b>0</b>	<b>0</b>
<b>Total de Activos No Circulantes</b>	<b>114,722,908</b>	<b>111,063,231</b>	<b>Total del Pasivo</b>	<b>6,086,972</b>	<b>13,086,457</b>
<b>Total del Activo</b>	<b>150,277,495</b>	<b>149,521,999</b>	<b>HACIENDA PÚBLICA/PATRIMONIO</b>		
			Hacienda Pública/Patrimonio Contribuido	66,543,397	66,543,397
			Aportaciones	65,543,397	65,543,397
			Donaciones de Capital	0	0
			Actualización de la Hacienda Pública/Patrimonio	0	0
			<b>Hacienda Pública/Patrimonio Generado</b>	<b>78,648,126</b>	<b>70,892,145</b>
			Resultados del Ejercicio (Ahorro/ Desahorro)	1,783,685	25,587,112
			Resultados de Ejercicios Anteriores	76,864,441	45,295,033
			Revalúos	0	0
			Reservas	0	0
			Rectificaciones de Resultados de Ejercicios Anteriores	0	0
			<b>Exceso o Insuficiencia en la Actualización de la</b>	<b>0</b>	<b>0</b>
			Resultado por Posición Monetaria	0	0
			Resultado por Tenencia de Activos no Monetarios	0	0
			<b>Total Hacienda Pública/Patrimonio</b>	<b>144,191,523</b>	<b>136,435,542</b>
			<b>Total del Pasivo y Hacienda Pública/Patrimonio</b>	<b>150,277,495</b>	<b>149,521,999</b>

Bajo protesta de decir verdad declaramos que los Estados Financieros y la Cuenta Pública son verdaderamente correctos y responsabilidad del emisor

C. P. María Isabel Delfina Maldonado Texle  
Auditora Superior del Órgano de Fiscalización Superior  
del Congreso del Estado de Tlaxcala



**TLAXCALA**  
**ÓRGANO DE FISCALIZACIÓN**  
**SUPERIOR**

Lic. Mariana de los Angeles Martínez Nava  
Directora Administrativa

# PODER LEGISLATIVO



**Poder Legislativo (Órgano de Fiscalización Superior)**  
**Estado de Variación en la Hacienda Pública**  
**Del 01 de Enero al 31 de Marzo de 2022**  
**(Cifras en Pesos)**

Concepto	Hacienda Pública / Patrimonio Contribuido	Hacienda Pública / Patrimonio Generado de Ejercicios Anteriores	Hacienda Pública / Patrimonio Generado del Ejercicio	Exceso o Insuficiencia en la Actualización de la Hacienda Pública / Patrimonio	Total
<b>Hacienda Pública/Patrimonio Contribuido Neto de 2021</b>	<b>65,543,397</b>				<b>65,543,397</b>
Aportaciones	65,543,397				65,543,397
Donaciones de Capital	0				0
Actualización de la Hacienda Pública/Patrimonio	0				0
<b>Hacienda Pública/Patrimonio Generado Neto de 2021</b>		<b>45,295,033</b>	<b>25,597,112</b>		<b>70,892,145</b>
Resultados del Ejercicio (Ahorro/Desahorro)		0	25,597,112		25,597,112
Resultados de Ejercicios Anteriores		45,295,033			45,295,033
Revalúos		0			0
Reservas		0			0
Rectificaciones de Resultados de Ejercicios Anteriores		0			0
<b>Exceso o Insuficiencia en la Actualización de la Hacienda Pública/Patrimonio Neto de 2021</b>				<b>0</b>	<b>0</b>
Resultado por Posición Monetaria				0	0
Resultado por Tenencia de Activos no Monetarios				0	0
<b>Hacienda Pública/Patrimonio Neto Final de 2021</b>	<b>65,543,397</b>	<b>45,295,033</b>	<b>25,597,112</b>	<b>0</b>	<b>136,435,542</b>
<b>Cambios en la Hacienda Pública/Patrimonio Contribuido Neto de 2022</b>	<b>0</b>				<b>0</b>
Aportaciones	0				0
Donaciones de Capital	0				0
Actualización de la Hacienda Pública/Patrimonio	0				0
<b>Variaciones de la Hacienda Pública/Patrimonio Generado Neto de 2022</b>		<b>31,669,408</b>	<b>-23,813,427</b>		<b>7,766,981</b>
Resultados del Ejercicio (Ahorro/Desahorro)			1,783,685		1,783,685
Resultados de Ejercicios Anteriores		31,669,408	-25,597,112		5,972,296
Revalúos			0		0
Reservas			0		0
Rectificaciones de Resultados de Ejercicios Anteriores			0		0
<b>Cambios en el Exceso o Insuficiencia en la Actualización de la Hacienda Pública/Patrimonio Neto de 2022</b>				<b>0</b>	<b>0</b>
Resultado por Posición Monetaria				0	0
Resultado por Tenencia de Activos no Monetarios				0	0
<b>Hacienda Pública/Patrimonio Neto Final de 2022</b>	<b>65,543,397</b>	<b>76,864,441</b>	<b>1,783,685</b>	<b>0</b>	<b>144,191,523</b>

Bajo protesta de decir verdad declaramos que los Estados Financieros y sus Notas son verídicos, correctos y responsabilidad de emisor

C. P. María Isabel Domínguez Maldonado Texle  
 Auditora Superior del Órgano de Fiscalización Superior  
 del Congreso del Estado de Tlaxcala

**TLAXCALA**  
**ÓRGANO DE FISCALIZACIÓN**  
**SUPERIOR**

Lic. María de los Angeles Martínez Nava  
 Directora Administrativa

CUENTA PÚBLICA  
ENTIDAD FEDERATIVA DE TLAXCALA | 2022  
AL 31 DE MARZO



Poder Legislativo (Órgano de Fiscalización Superior)  
Estado de Cambios en la Situación Financiera  
Del 01 de Enero al 31 de Marzo de 2022  
(Cifras en Pesos)

Concepto	Origen	Aplicación
<b>ACTIVO</b>		<b>766,496</b>
Activo Circulante	2,904,181	
Efectivo y Equivalentes	2,703,750	0
Derechos a Recibir Efectivo o Equivalentes	0	26,672
Derechos a Recibir Bienes o Servicios	367,103	0
Inventarios	0	0
Almacenes	0	0
Estimación por Pérdida o Deterioro de Activos Circulantes	0	0
Otros Activos Circulantes	0	0
Activo No Circulante	0	3,659,677
Inversiones Financieras a Largo Plazo	0	0
Derechos a Recibir Efectivo o Equivalentes a Largo Plazo	0	0
Bienes Inmuebles, Infraestructura y Construcciones en Proceso	0	1223,977
Bienes Muebles	0	2,436,000
Activos Intangibles	0	0
Depreciación, Deterioro y Amortización Acumulada de Bienes	0	0
Activos Diferidos	0	0
Estimación por Pérdida o Deterioro de Activos no Circulantes	0	0
Otros Activos no Circulantes	0	0
<b>PASIVO</b>		<b>7,000,486</b>
Pasivo Circulante	0	7,000,486
Cuentas por Pagar a Corto Plazo	0	6,892,288
Documentos por Pagar a Corto Plazo	0	0
Porción a Corto Plazo de la Deuda Pública a Largo Plazo	0	0
Títulos y Valores a Corto Plazo	0	0
Pasivos Diferidos a Corto Plazo	0	0
Fondos y Bienes de Terceros en Garantía y/o Administración a Corto Plazo	0	0
Provisiones a Corto Plazo	0	108,997
Otros Pasivos a Corto Plazo	0	0
Pasivo No Circulante	0	0
Cuentas por Pagar a Largo Plazo	0	0
Documentos por Pagar a Largo Plazo	0	0
Deuda Pública a Largo Plazo	0	0
Pasivos Diferidos a Largo Plazo	0	0
Fondos y Bienes de Terceros en Garantía y/o Administración a Largo Plazo	0	0
Provisiones a Largo Plazo	0	0
<b>HACIENDA PÚBLICA/PATRIMONIO</b>	<b>7,766,981</b>	<b>0</b>
Hacienda Pública/Patrimonio Contribuido	0	0
Aportaciones	0	0
Donaciones de Capital	0	0
Actualización de la Hacienda Pública/Patrimonio	0	0
Hacienda Pública/Patrimonio Generado	7,766,981	0
Resultados del Ejercicio (Ahorro/ Desahorro)	0	23,83,427
Resultados de Ejercicios Anteriores	31,569,408	0
Reservas	0	0
Reservas	0	0
Rectificaciones de Resultados de Ejercicios Anteriores	0	0
Exceso o Insuficiencia en la Actualización de la Hacienda Pública/Patrimonio	0	0
Resultado por Posición Monetaria	0	0
Resultado por Tenencia de Activos no Monetarios	0	0

Bajo protesta de decir verdad declaramos que los Estados Financieros y sus Notas son razonablemente correctos y somos responsables de su veracidad.

C.P. María Isabel Del Real Hernández  
Auditora Superior del Órgano de Fiscalización Superior  
del Congreso del Estado de Tlaxcala

**TLAXCALA**  
**ÓRGANO DE FISCALIZACIÓN**  
**SUPERIOR**

Manuel José Angeles Martínez Nava  
Directora Administrativa



# PODER LEGISLATIVO



Poder Legislativo (Órgano de Fiscalización Superior)  
Estado de Flujos de Efectivo  
Del 01 de Enero al 31 de Marzo de 2022  
(Cifras en Pesos)

Concepto	2022	2021
<b>Flujos de Efectivo de las Actividades de Operación</b>		
<b>Origen</b>	17,831,424	99,713,637
Impuestos	0	0
Cuotas y Aportaciones de Seguridad Social	0	0
Contribuciones de Mejoras	0	0
Derechos	0	0
Productos	468,424	120,1202
Aprovechamientos	0	0
Ingresos por Venta de Bienes y Prestación de Servicios	838,410	8,554,293
Participaciones, Aportaciones, Convenios, Incentivos Derivados de la Colaboración Fiscal y Fondos Distintos de Aportaciones	0	0
Transferencias, Asignaciones, Subsidios y Subvenciones, y Pensiones y Jubilaciones	16,526,590	89,958,142
Otros Orígenes de Operación	0	0
<b>Aplicación</b>	16,861,753	73,324,924
Servicios Personales	14,151,882	64,998,876
Materiales y Suministros	294,188	2,054,240
Servicios Generales	1405,683	6,271,808
Transferencias Internas y Asignaciones al Sector Público	0	0
Transferencias al Resto del Sector Público	0	0
Subsidios y Subvenciones	0	0
Ayudas Sociales	0	0
Pensiones y Jubilaciones	0	0
Transferencias a Fideicomisos, Mandatos y Contratos Análogos	0	0
Transferencias a la Seguridad Social	0	0
Donativos	0	0
Transferencias al Exterior	0	0
Participaciones	0	0
Aportaciones	0	0
Convenios	0	0
Otras Aplicaciones de Operación	0	0
<b>Flujos Netos de Efectivo por Actividades de Operación</b>	1,979,671	26,388,713
<b>Flujos de Efectivo de las Actividades de Inversión</b>		
<b>Origen</b>	0	0
Bienes Inmuebles, Infraestructura y Construcciones en Proceso	0	0
Bienes Muebles	0	0
Otros Orígenes de Inversión	0	0
<b>Aplicación</b>	0	6,622,675
Bienes Inmuebles, Infraestructura y Construcciones en Proceso	0	4,989,940
Bienes Muebles	0	652,635
Otras Aplicaciones de Inversión	0	0
<b>Flujos Netos de Efectivo por Actividades de Inversión</b>	0	-6,622,675
<b>Flujos de Efectivo de las Actividades de Financiamiento</b>		
<b>Origen</b>	31,918,257	248,291,040
Endeudamiento Neto	0	0
Interno	0	0
Externo	0	0
Otros Orígenes de Financiamiento	31,918,257	248,291,040
<b>Aplicación</b>	36,601,678	259,787,646
Servicios de la Deuda	0	0
Interno	0	0
Externo	0	0
Otras Aplicaciones de Financiamiento	36,601,678	259,787,646
<b>Flujos Netos de Efectivo por Actividades de Financiamiento</b>	-4,683,421	-11,496,606
<b>Incremento/Disminución Neta en el Efectivo y Equivalentes al Efectivo</b>	-2,703,750	9,269,632
<b>Efectivo y Equivalentes al Efectivo al Inicio del Ejercicio</b>	38,091,665	28,822,133
<b>Efectivo y Equivalentes al Efectivo al Final del Ejercicio</b>	35,387,915	38,091,665

Bajo protesta de decir verdad declaramos que los Estados Financieros y sus Notas son verdaderos, completos y responsabilidad del emisor

C.P. María Isabel Delfina Maldonado Textle

Auditora Superior del Órgano de Fiscalización Superior  
del Congreso del Estado de Tlaxcala



Lic. María del Angeles Martínez Nava  
Directora Administrativa

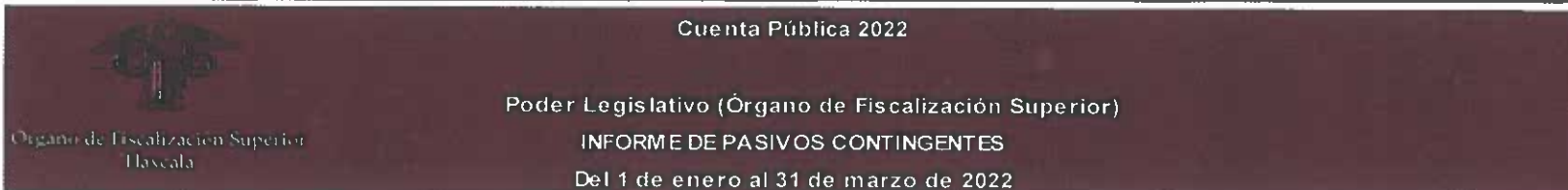

El Órgano de Fiscalización Superior tiene demandas laborales que aún no han sido resueltas por la autoridad competente al primer trimestre del ejercicio fiscal 2022

C.P. María Isabel Delfina Maldonado Texle  
Auditora Superior del Órgano de Fiscalización Superior  
del Congreso del Estado de Tlaxcala



TLAXCALA  
ÓRGANO DE FISCALIZACIÓN  
SUPERIOR

Lic. María de los Angeles Martínez Nava  
Directora Administrativa

PODER LEGISLATIVO



Poder Legislativo (Órgano de Fiscalización Superior)  
Estado Analítico del Activo  
Del 01 de Enero al 31 de Marzo de 2022  
(Cifras en Pesos)

Concepto	Saldo Inicial	Cargos del Periodo	Abonos del Periodo	Saldo Final	Variación del Periodo
<b>ACTIVO</b>	<b>149,521,999</b>	<b>79,132,711</b>	<b>78,377,215</b>	<b>150,277,495</b>	<b>755,496</b>
<b>Activo Circulante</b>	<b>38,458,768</b>	<b>69,679,529</b>	<b>72,583,710</b>	<b>35,554,587</b>	<b>-2,904,181</b>
Efectivo y Equivalentes	38,091,665	49,749,681	52,453,431	35,387,915	-2,703,750
Derechos a Recibir Efectivo o Equivalentes	0	19,697,848	19,531,176	166,672	166,672
Derechos a Recibir Bienes o Servicios	367,103	232,000	599,103	0	-367,103
Inventarios	0	0	0	0	0
Almacenes	0	0	0	0	0
Estimación por Pérdida o Deterioro de Activos Circulantes	0	0	0	0	0
Otros Activos Circulantes	0	0	0	0	0
<b>Activo No Circulante</b>	<b>111,063,231</b>	<b>9,453,182</b>	<b>5,793,505</b>	<b>114,722,908</b>	<b>3,659,677</b>
Inversiones Financieras a Largo Plazo	0	0	0	0	0
Derechos a Recibir Efectivo o Equivalentes a Largo Plazo	0	0	0	0	0
Bienes Inmuebles, Infraestructura y Construcciones en Proceso	84,302,930	7,017,182	5,793,505	85,526,607	1,223,677
Bienes Muebles	26,668,589	2,436,000	0	29,104,589	2,436,000
Activos Intangibles	91,712	0	0	91,712	0
Depreciación, Deterioro y Amortización Acumulada de Bienes	0	0	0	0	0
Activos Diferidos	0	0	0	0	0
Estimación por Pérdida o Deterioro de Activos no Circulantes	0	0	0	0	0
Otros Activos no Circulantes	0	0	0	0	0

Bajo protesta de decir verdad declaramos que los Estados Financieros y sus Notas son razonablemente correctos y responsabilidad del emisor

C.P. María Isabel Delfina Maldonado Textle  
Auditora Superior del Órgano de Fiscalización Superior  
del Congreso del Estado de Tlaxcala



Lic. María de los Angeles Martínez Nava  
Directora Administrativa



CUENTA PÚBLICA  
ENTIDAD FEDERATIVA DE TLAXCALA | 2022  
AL 31 DE MARZO



**Poder Legislativo (Órgano de Fiscalización Superior)**  
**Estado Analítico de la Deuda y Otros Pasivos**  
**Del 01 de Enero al 31 de Marzo de 2022**  
**(Cifras en Pesos)**

Denominación de las Deudas	Moneda de Contratación	Institución o País Acreedor	Saldo Inicial del Periodo	Saldo Final del Periodo
<b>DEUDA PÚBLICA</b>				
<b>Corto Plazo</b>				
<b>Deuda Interna</b>			0	0
Instituciones de Crédito			0	0
Títulos y Valores			0	0
Arrendamientos Financieros			0	0
<b>Deuda Externa</b>			0	0
Organismos Financieros Internacionales			0	0
Deuda Bilateral			0	0
Títulos y Valores			0	0
Arrendamientos Financieros			0	0
<b>Subtotal de Deuda Pública a Corto Plazo</b>			0	0
<b>Largo Plazo</b>				
<b>Deuda Interna</b>			0	0
Instituciones de Crédito			0	0
Títulos y Valores			0	0
Arrendamientos Financieros			0	0
<b>Deuda Externa</b>			0	0
Organismos Financieros Internacionales			0	0
Deuda Bilateral			0	0
Títulos y Valores			0	0
Arrendamientos Financieros			0	0
<b>Subtotal de Deuda Pública a Largo Plazo</b>			0	0
<b>Total de Otros Pasivos</b>			13,086,457	6,085,972
<b>Total de Deuda Pública y Otros Pasivos</b>			13,086,457	6,085,972

Bajo protesta de decir verdad declaramos que los Estados Financieros y sus Notas son razonablemente correctos y responsabilidad del emisor

C.P. María Isabel Delfina Maldonado Textle  
Auditora Superior del Órgano de Fiscalización  
Superior

del Congreso del Estado de Tlaxcala

**TLAXCALA**  
**ÓRGANO DE FISCALIZACIÓN**  
**SUPERIOR**

Lic. María de los Angeles Martínez Nava  
Directora Administrativa



**I. Notas al Estado de Situación Financiera**

**Activo**

**Efectivo y Equivalentes**

La cuenta de efectivo y equivalentes presenta un saldo de \$35,387,915.00, lo cual representa una disponibilidad y liquidez suficiente para cubrir los pasivos y compromisos contraídos.

**Bienes Disponibles para su Transformación o Consumo (inventarios)**

El Órgano de Fiscalización Superior no tiene bienes disponibles para su proceso de transformación.

**Bienes Muebles, Inmuebles, Infraestructura y Construcciones en Proceso**

La cuenta de Inmuebles, Infraestructura y Construcciones en Proceso presenta un saldo de \$85,526,607.00, en la de Bienes Muebles \$29,104,589.00, y en Activos Intangibles por \$91,712.00, por lo que el saldo del Activo No Circulante es de \$114,722,908.00.

**Pasivo**

Al 31 de marzo la cuenta de pasivo muestra un saldo de \$6,085,972.00 integrado por Provisiones a Corto Plazo de \$ 4,916,273.00 derivado de laudos laborales de Administraciones anteriores y demandas laborales de exfuncionarios, Proveedores por pagar a corto plazo \$12,586.00 y \$1,157,113.00 corresponde a Retenciones y Contribuciones por Pagar a Corto Plazo.

**Hacienda Pública / Patrimonio Contribuido**

El resultado del Ejercicio en el Estado de Situación Financiera presenta un importe de \$1,783,685.00 mismo que corresponde con el ahorro del Estado de Actividades al 31 de marzo de 2022.

Cabe hacer mención que el resultado del ejercicio que se presenta en el Estado de Situación Financiera, el Ahorro del Estado de Actividades y el Resultado Ingresos y Egresos Presupuestario, debe ser conciliado en términos del "Acuerdo por el que se Reforman las Reglas Específicas del Registro y Valoración del Patrimonio", Publicado en el Diario Oficial de la Federación el 13 de diciembre de 2011, normatividad emitida por el Consejo Nacional de Armonización Contable, en el que se establece que las adquisiciones de bienes muebles e inmuebles realizadas durante el presente ejercicio no se consideran un gasto, sino una inversión; por lo que en términos presupuestarios el superavit al 31 de marzo del ejercicio fiscal 2022 es de \$ 1,783,685.00.

C.P. María Isabel Delina Maldonado Textle  
Auditora Superior del Órgano de Fiscalización Superior  
del Congreso del Estado de Tlaxcala



Lic. María de los Angeles Martínez Nava  
Directora Administrativa

CUENTA PÚBLICA  
ENTIDAD FEDERATIVA DE TLAXCALA | 2022  
AL 31 DE MARZO

Cuenta Pública 2022	
	Poder Legislativo (Órgano de Fiscalización Superior)
	Notas a los Estados Financieros
	Del 1 de enero al 31 de marzo de 2022

NOTAS DE DESGLOSE

II. Notas al Estado de Actividades  
Ingresos de Gestión

Productos	466,424.00
Total:	<u>\$ 466,424.00</u>

Participaciones, Aportaciones, Convenios, Incentivos Derivados de la Colaboración Fiscal, Fondos Distintos de Aportaciones, Transferencias,

Ingresos por venta de bienes y prest. de ser. de los Poderes Legislativo y Judicial, y de los Órganos	838,410.00
Transferencias Internas y Asignaciones del Sector Público	16,526,590.00
Total:	<u>\$17,365,000.00</u>

Saldos de ingresos contables conforme a las reformas del estado analítico de ingresos emitidas por el Consejo de Armonización Contable (CONAC), publicadas en el Diario Oficial de la Federación el día 27 de septiembre de 2018.

Gastos y Otras Pérdidas

Servicios Personales	14,335,282.00
Materiales y Suministros	294,188.00
Servicios Generales	1,418,269.00
Total:	<u>16,047,739.00</u>

Saldos de gastos contables, conforme a las disposiciones del Consejo de Armonización Contable (CONAC) que representan las erogaciones devengadas en términos de las normas y metodología para la determinación de los montos contables de los egresos.

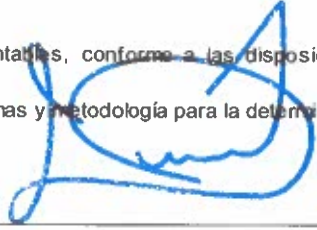
  
C.P. Maria Isabel Delfina Maldonado Textle  
Auditora Superior del Órgano de Fiscalización Superior  
del Congreso del Estado de Tlaxcala



  
Lic. Maria de los Angeles Martinez Nava  
Directora Administrativa

# PODER LEGISLATIVO

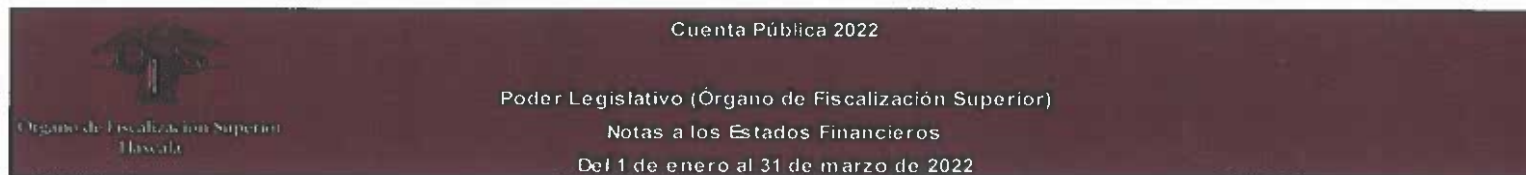

## NOTAS DE DESGLOSE

### III. Notas al Estado de Variación en la Hacienda Pública

Del periodo enero a marzo del ejercicio 2022 se tiene un Patrimonio Generado del ejercicio de \$25,597,112.00 por las operaciones normales de la Institución.

### IV. Notas al Estado de Flujos de Efectivo

#### Efectivo y Equivalentes

1.- El análisis de los saldos inicial y final que figuran en la última parte del Estado de Flujo de Efectivo en la cuenta de efectivo y equivalentes es como sigue:

CLAVE	CONCEPTO	2022	2021
1111	EFFECTIVO	-	-
1112	BANCOS/TESORERIA	744,772.00	121,127.00
1113	BANCOS/DEPENDENCIAS Y OTROS	-	-
1114	INVERSIONES TEMPORALES (HASTA 3 MESES)	34,643,142.00	36,880,538.00
1115	FONDOS CON AFECTACIÓN ESPECÍFICA	-	-
1116	DEPOSITOS DE FONDOS DE TERCEROS EN GARANTÍA Y/O ADMINISTRACIÓN	-	-
1119	OTROS EFECTIVOS Y EQUIVALENTES	-	-
1.1.1	<b>TOTAL</b>	<b>\$5,387,914.00</b>	<b>\$8,091,666.00</b>

2.- Conciliación de los Flujos de Efectivo Netos de las Actividades de Operación y la cuenta de Ahorro/Desahorro:

CLAVE	CONCEPTO	2022	2021
3.2.1	RESULTADOS DEL EJERCICIO (AHORRO/ DESAHORRO)	1783,685.00	25,597,112.00
(+)	MOVIMIENTOS DE PARTIDAS QUE NO AFECTAN AL EFECTIVO	195,986.00	791,600.00
5.4	INTERESES, COMISIONES Y OTROS GASTOS DE LA DEUDA PUBLICA	-	-
5.5	OTROS GASTOS Y PERDIDAS EXTRAORDINARIAS	-	-
5.6	INVERSIÓN PÚBLICA	-	-
2.1.1	INCREMENTOS EN CUENTAS POR PAGAR DE ACTIVIDADES DE OPERACIÓN	195,986.00	791,600.00
(-)	MOVIMIENTOS DE PARTIDAS QUE NO AFECTAN AL EFECTIVO	-	-
4.x	INGRESOS DE OPERACIÓN NO PRESUPUESTARIOS	-	-
1x,5x	GASTOS DE OPERACIÓN NO CONTABLES	-	-
1.1.2	INCREMENTOS EN CUENTAS POR COBRAR DE ACTIVIDADES DE OPERACIÓN	-	-
(=)	<b>FLUJOS DE EFECTIVO NETOS DE LAS</b>	<b>1,979,671.00</b>	<b>26,388,713.00</b>

El Estado de flujos de efectivo en el apartado de Aplicación de recursos (servicios por contratar, materiales, suministros y servicios generales) presentan saldos del ejercicio fiscal 2022 y 2021 que corresponden a lo efectivamente pagado, lo anterior derivado de las reformas del 23 de diciembre 2020 emitidas por el Consejo Nacional de Armonización Contable, por lo que se hace mención derivado a que en el ejercicio fiscal 2021 se reflejaba el gasto total devengado en dichos rubros, por lo tanto el estado financiero se encuentra armonizado tanto en su estructura de partida como en los datos financieros requeridos al 31 de marzo de 2022.

C.P. María Isabel Delfina Maldonado Textle  
Auditora Superior del Órgano de Fiscalización Superior  
del Congreso del Estado de Tlaxcala

TLAXCALA  
ÓRGANO DE FISCALIZACIÓN  
SUPERIOR

Lic. María de los Angeles Martínez Nava  
Directora Administrativa

CUENTA PÚBLICA  
ENTIDAD FEDERATIVA DE TLAXCALA | 2022  
AL 31 DE MARZO



Cuenta Publica 2022

Poder Legislativo (Órgano de Fiscalización Superior)

Notas a los Estados Financieros

Del 1 de enero al 31 de marzo de 2022

**NOTAS DE DESGLOSE**

**V. Conciliación entre los Ingresos Presupuestarios y Contables, así como entre los Egresos Presupuestarios y los Gastos Contables**

<p style="text-align: center;">ORGANO DE FISCALIZACIÓN SUPERIOR CONCILIACIÓN ENTRE LOS INGRESOS PRESUPUESTARIOS Y CONTABLES CORRESPONDIENTE DEL 01 de ENERO AL 31 DE MARZO DE 2022 (Cifras en pesos)</p>	
<b>1. Total de Ingresos presupuestarios</b>	<b>17,831,424.00</b>
<b>2. Más Ingresos Contables No Presupuestarios</b>	<b>-</b>
2.1 Ingresos Financieros	-
2.2 Incremento por Variación de Inventarios	-
2.3 Disminución del Exceso de Estimaciones por Perdida o Deterioro u Obsolescencia	-
2.4 Disminución del Exceso de Provisiones	-
2.5 Otros ingresos y Beneficios varios	-
2.6 Otros Ingresos Contables No Presupuestarios	-
<b>3. Menos Ingresos Presupuestarios No Contables</b>	<b>-</b>
3.1 Aprovechamientos Patrimoniales	-
3.2 Ingresos Derivados de Financiamientos	-
3.3 Otros Ingresos Presupuestarios no contables	-
<b>4. Total de Ingresos Contables (1 + 2 - 3)</b>	<b>17,831,424.00</b>

C.P. Nava Isabel Delfina Maldonado Textle  
Auditora Superior del Órgano de Fiscalización Superior  
del Congreso del Estado de Tlaxcala



M.C. María de los Angeles Martínez Nava  
Directora Administrativa



**Cuenta Pública 2022**  
**Poder Legislativo (Órgano de Fiscalización Superior)**  
**Notas a los Estados Financieros**  
**Del 1 de enero al 31 de marzo de 2022**

**NOTAS DE DESGLOSE**

**V. Conciliación entre los Ingresos Presupuestarios y Contables, así como entre los Egresos Presupuestarios y los Gastos Contables**

ORGANO DE FISCALIZACIÓN SUPERIOR	
CONCILIACIÓN ENTRE LOS EGRESOS PRESUPUESTARIOS Y LOS GASTOS CONTABLES	
CORRESPONDIENTE DEL 01 DE ENERO AL 31 DE MARZO DE 2022	
(Cifras en pesos)	
<b>1. Total de Egresos Presupuestarios</b>	<b>16,047,739.00</b>
<b>2. Menos Egresos Presupuestarios no contables</b>	<b>-</b>
2.1 Materias Primas y Materiales de Producción y Comercialización	-
2.2 Materiales y Suministros	-
2.3 Mobiliario y Equipo de Administración	-
2.4 Mobiliario y Equipo Educativo y Recreativo	-
2.5 Equipo e Instrumental Médico y de Laboratorio	-
2.6 Vehículos y Equipos de Transporte	-
2.7 Equipo de Defensa y Seguridad	-
2.8 Maquinaria Otros Equipos y Herramientas	-
2.9 Activos Biológicos	-
2.10 Bienes Inmuebles	-
2.11 Activos Intangibles	-
2.12 Obra Pública en Bienes de Dominio Público	-
2.13 Obra Pública en Bienes Propios	-
2.14 Acciones y Participaciones de Capital	-
2.15 Compra de Títulos y Valores	-
2.16 Concesión de Prestamos	-
2.17 Inversiones en Fideicomisos, Mandatos y Otros Análogos	-
2.18 Provisiones para contingencias y Otras erogaciones Especiales	-
2.19 Amortización de la Deuda Pública	-
2.20 Adeudos de Ejercicios Fiscales Anteriores (ADEFAS)	-
2.21 Otros Egresos Presupuestarios No Contables	-
<b>3. Más Gastos Contables No Presupuestarios</b>	<b>-</b>
3.1 Estimaciones, Depreciaciones, Deterioros, Obsolescencia y Amortizaciones	-
3.2 Provisiones	-
3.3 Desvalorización de Inventarios	-
3.4 Aumento por insuficiencia de Estimaciones por Productos de Activos	-
3.5 Aumento por insuficiencia de Provisiones	-
3.6 Otros Gastos	-
3.7 Otros Gastos Contables No Presupuestarios	-
<b>4. Total de Gastos Contables (1 - 2 + 3)</b>	<b>16,047,739.00</b>

C.P. María Isabel Delfina Maldonado Textle  
 Auditora Superior del Órgano de Fiscalización Superior  
 del Congreso del Estado de Tlaxcala

**TLAXCALA**  
**ÓRGANO DE FISCALIZACIÓN**  
**SUPERIOR**

Lic. María de los Angeles Martínez Nava  
 Directora Administrativa



CUENTA PÚBLICA  
ENTIDAD FEDERATIVA DE TLAXCALA | 2022  
AL 31 DE MARZO

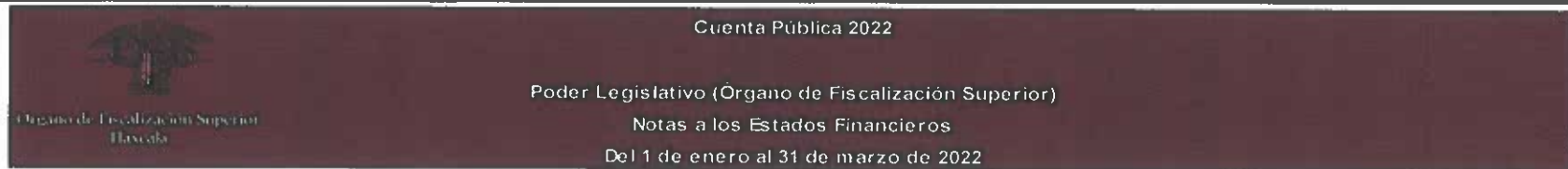

**NOTAS DE MEMORIA (CUENTAS DE ORDEN)**

**Cuentas de Orden Contables y Presupuestarias**

**Contables:**

Nombre de la Cuenta	Saldo Inicial	Cargo	Abono	Saldo Final
	0	0	0	0

**Presupuestarias:**

Cuenta	Nombre de la Cuenta	Saldo Inicial	Cargo	Abono	Saldo Final
8	CUENTAS DE ORDEN PRESUPUESTARIAS	-	276,849,293.88	276,849,293.88	-
8.1	LEY DE INGRESOS	-	124,355,713.18	124,355,713.18	-
8.1.1	LEY DE INGRESOS ESTIMADA	-	88,692,866.00	-	88,692,866.00
8.1.2	LEY DE INGRESOS POR EJECUTAR	-	17,831,423.59	88,692,866.00	70,861,442.41
8.1.3	MODIFICACIONES A LA LEY DE INGRESOS ESTIMADA	-	-	-	-
8.1.4	LEY DE INGRESOS DEVENGADA	-	17,831,423.59	17,831,423.59	-
8.1.5	LEY DE INGRESOS RECAUDADA	-	-	17,831,423.59	17,831,423.59
8.2	PRESUPUESTO DE EGRESOS	-	152,493,580.70	152,493,580.70	-
8.2.1	PRESUPUESTO DE EGRESOS APROBADO	-	-	88,692,866.00	88,692,866.00
8.2.2	PRESUPUESTO DE EGRESOS POR EJERCER	-	88,692,866.00	16,049,469.63	72,643,396.37
8.2.3	MODIFICACIONES AL PRESUPUESTO DE EGRESOS APROBADO	-	-	-	-
8.2.4	PRESUPUESTO DE EGRESOS COMPROMETIDO	-	16,049,469.63	16,047,738.85	1,730.78
8.2.5	PRESUPUESTO DE EGRESOS DEVENGADO	-	16,047,738.85	15,851,753.11	195,985.74
8.2.6	PRESUPUESTO DE EGRESOS EJERCIDO	-	15,851,753.11	15,851,753.11	-
8.2.7	PRESUPUESTO DE EGRESOS PAGADO	-	15,851,753.11	-	15,851,753.11

C.P. María Isabel Delfina Maldonado Textle  
Auditora Superior del Órgano de Fiscalización Superior  
del Congreso del Estado de Tlaxcala



Lic. María de los Angeles Martínez Nava  
Directora Administrativa

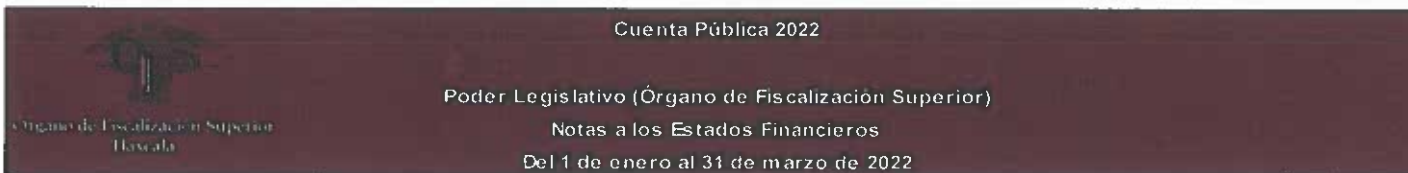

NOTAS DE GESTION ADMINISTRATIVA

1. Introducción

Los Estados Financieros contables, presupuestarios, programáticos y los anexos se realizan de manera armonizada de acuerdo al sistema de contabilidad implementado. Por lo tanto, esta información financiera facilita el acceso a los usuarios de la misma, al Congreso del Estado y a los ciudadanos mediante el portal de transparencia.

El objetivo del presente documento es la revelación del contexto y de los aspectos económicos-financieros más importantes que influyeron en las decisiones del período, y que deberán ser considerados en la elaboración de los estados financieros para la mayor comprensión de los mismos y sus particularidades.

2. Panorama Económico y Financiero

Las principales condiciones económico-financieras bajo las cuales el ente público estuvo operando son el ejercicio del presupuesto anual para gasto corriente.

3. Autorización e Historia

- a) La fecha de creación del ente es el 18 de Mayo de 2001.

4. Organización y Objeto Social

- a) Efectuar la revisión y fiscalización de los recursos públicos ajustándose a los principios de legalidad, imparcialidad y confiabilidad mediante auditorías financieras de cumplimiento y de desempeño para evaluar la gestión pública y rendir el informe de resultados al Congreso del Estado.
- b) Regular la revisión de la cuenta pública que rinden los entes fiscalizables y su fiscalización superior.
- c) El ejercicio fiscal comprende del 01 de enero al 31 de diciembre
- d) El Órgano de Fiscalización Superior tiene sus Facultades conferidas con base a los artículos 104 y 105 de la Constitución Política del Estado Libre y Soberano de Tlaxcala, Ley de Fiscalización Superior del Estado de Tlaxcala y sus Municipios y Reglamento Interior del Órgano de Fiscalización Superior
- e) Sobre las obligaciones fiscales a pagar y/o retenir, se encuentra en el Régimen de persona Moral con Fines no Lucrativos, teniendo solo la obligación de presentar las retenciones del Impuesto Sobre la Renta por Sueldos y Salarios pagados al personal y retenciones de Impuesto Sobre la Renta por el pago a personas que se encuentra bajo el régimen de honorarios a personas físicas por servicios profesionales y/o arrendamiento

C.P. María Isabel Delfina Maldonado Textle  
Auditora Superior del Órgano de Fiscalización Superior  
del Congreso del Estado de Tlaxcala



Lic. María de los Angeles Martínez Nava  
Directora Administrativa

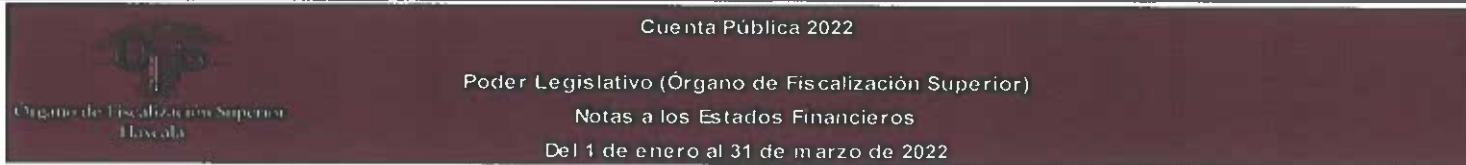

f) Estructura Organizacional Básica:

NOTAS DE GESTION ADMINISTRATIVA



ORGANIGRAMA  
ÓRGANO DE FISCALIZACIÓN SUPERIOR

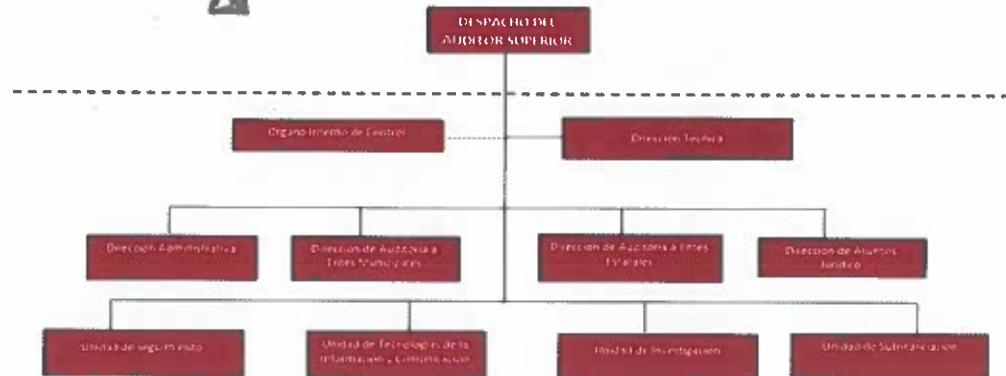

5. Bases de Preparación de los Estados Financieros

- a) Se observa la normatividad emitida por el CONAC y las disposiciones legales aplicables.
- b) Postulados Básicos de Contabilidad Gubernamental.

6. Políticas de Contabilidad Significativas

- a) No se realizó la desconexión o reconexión inflacionaria.
- b) Se informa que el ente no realizó operaciones en el extranjero y de sus efectos en la información financiera gubernamental.
- c) No se tienen inversión en acciones en el sector paraestatal por lo mismo no hay método de valuación.

7. Posición en Moneda Extranjera y Protección por Riesgo Cambiario

- a) No se tienen Activos en moneda extranjera
- b) No se tiene Pasivos en moneda extranjera
- c) No se tiene Posición en moneda extranjera
- d) No se realizaron actividades en dólares ni tipo de cambio

C.P. María Isabel Delfina Maldonado Textle  
Auditora Superior del Órgano de Fiscalización Superior  
del Congreso del Estado de Tlaxcala



Lic. María de los Angeles Martínez Nava  
Directora Administrativa